

Département de l'Isère

COMMUNE D'ÉCHIROLLES

Section AR - Lieu-dit : " Les Glaires "

Indivision DEBAUVAIS Bernard et Françoise

sous compromis de vente avec la société DOMIDEA

Parcelles n° 129, 354, 355, 356 et 357

Contenance Cadastreale totale: 25a66ca

LOTISSEMENT " Le Clos du Parc "
- 6 lots -

PA4 PLAN DE COMPOSITION

- Lot 1 — Terrain constructible, superficie **256m²**
- Lot 2 — Terrain constructible, superficie **212m²**
- Lot 3 — Terrain constructible, superficie **223m²**
- Lot 4 — Terrain constructible, superficie **223m²**
- Lot 5 — Terrain constructible, superficie **220m²**
- Lot 6 — Terrain constructible, superficie **276m²**

ÉCHELLE 1/200

Nota : Les surfaces définitives des différents tènements seront données après bornage du terrain et demande d'alignement. Ce plan constitue un avant-projet sommaire pour autorisation administrative.

Date de l'intervention	Intervenants	NATURE
11 et 18 juillet 2019	S.F.	Relevé sur site
septembre 2019	B.C.	Dépôt dossier Permis d'Aménager

	DATE	RESPONSABLE
- Coordonnées planimétriques rattachées au système R.G.F. 93 projection Lambert CC 45	Aout 2019	J.LEBOURG
- Nivellement rattaché au N.G.F. (I.G.N. 69) - Par relevé G.P.S. temps réel		

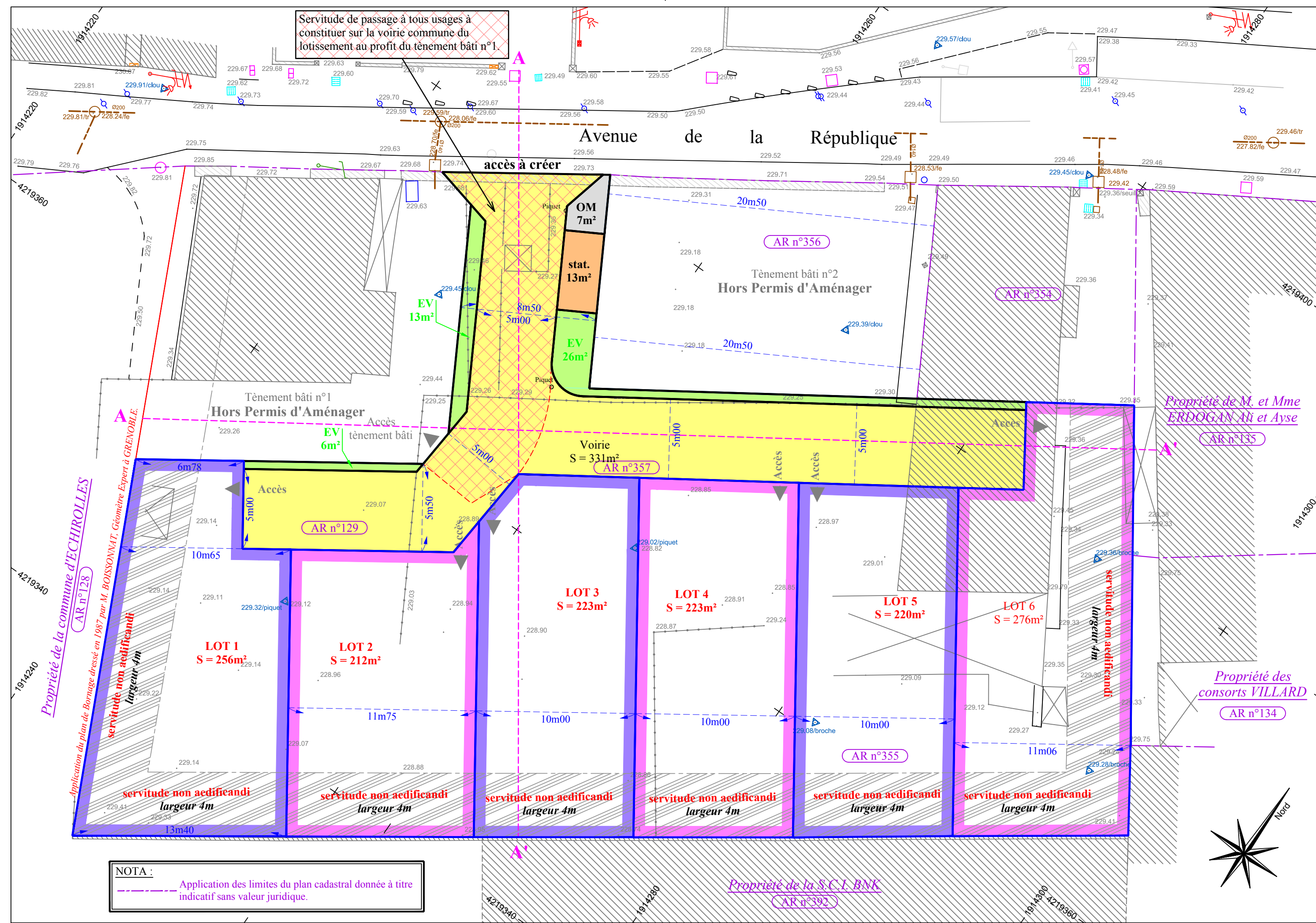

NOTA : Application des limites du plan cadastral donnée à titre indicatif sans valeur juridique.